

ΔΙΑΓΡΑΜΜΑ ΕΦΑΡΜΟΓΗΣ ΟΤ 153 ΒΟΥΛΑ

το παρον συνεταγη συμφωνα με το Δ/γμα 9.12.61 (Φ.Ε.Κ.151Δ/61)  
κλ. 1:500

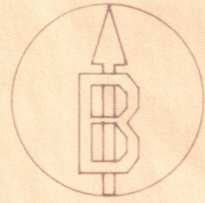

6/91 (B)

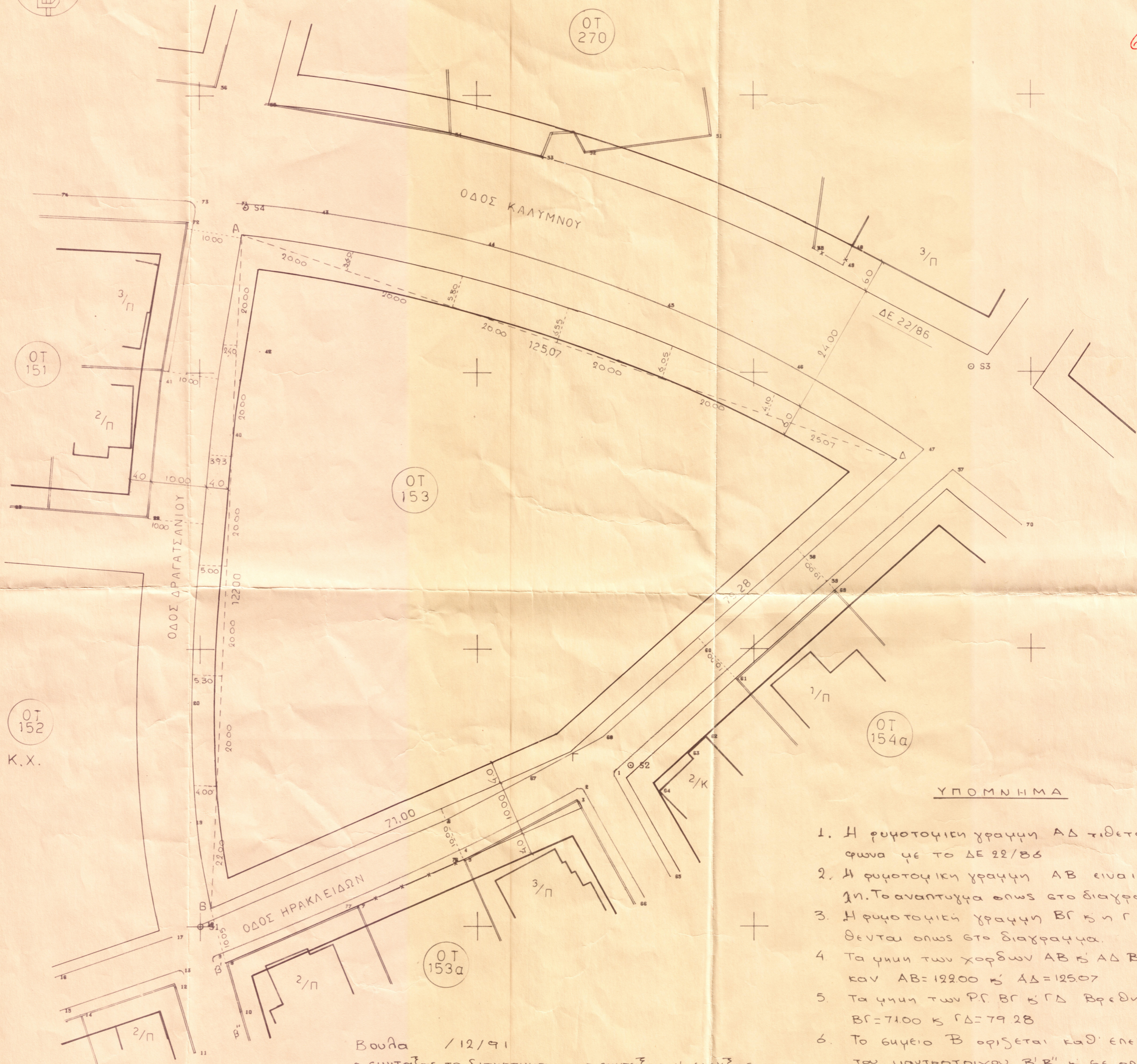

ΥΠΟΜΝΗΜΑ

1. Η ρυμοτομική γραμμή ΑΔ τίθεται σύμφωνα με το ΔΕ 22/86
2. Η ρυμοτομική γραμμή ΑΒ είναι χαμηλή. Το αναπτυχμα όπως στο διαγραμμα
3. Η ρυμοτομική γραμμή ΒΓ ή η ΓΔ τίθενται όπως στο διαγραμμα.
4. Τα μήκη των χορδων ΑΒ ή ΑΔ βρεθηκαν ΑΒ=12200 ή ΑΔ=12507
5. Τα μήκη των ΡΓ ΒΓ ή ΓΔ βρεθησαν ΒΓ=7100 ή ΓΔ=7928
6. Το σημείο Β οριζεται καθ' ελευθερον του γωνιοποιχου Β'Β" ή με αποσταση Β'Β=1005.

Βουλα / 12/91

ο συνταξας το διαγραμμα

ο συνταξας η ελεγχας

ρυμ/κας ή αιμ/κας γραμμες

ΕΘΕΩΡΗΘΗ.  
# ΟΡΙΣΤΑΜΕΝΗ Η.Φ.Δ.Β.  
27.12.91

*Handwritten signature*

Κ. ΔΟΥΡΙΔΑ.

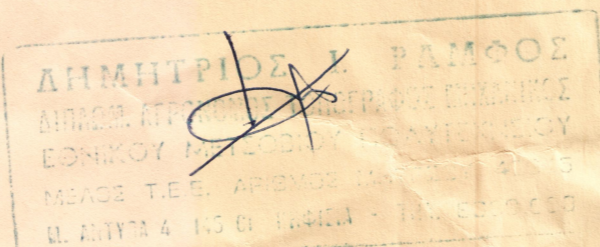

*Handwritten signature*